

Be Circle!

Et si l'écologie industrielle devenait opérationnelle ?



Porté par :

**Syndicat Mixte de la Zone
industrialo-portuaire
de Salaise-Sablons**



Le Syndicat Mixte assure la maîtrise d'ouvrage du développement d'INSPIRA, espace industriel responsable et multimodal, via ses missions d'aménagement, de gestion, de promotion et commerciales. INSPIRA est engagé à la fois en tant que partenaire cœur du projet et site pilote de la démarche, et mobilise ses équipes pour une mise en œuvre opérationnelle de BE CIRCLE fin 2018.

BE CIRCLE est un projet partenarial d'échelle européenne visant à faciliter la transition des acteurs industriels et de leur écosystème vers une économie circulaire.

À l'aide d'une plateforme web spécialement conçue, le service BE CIRCLE permet aux gestionnaires et aménageurs de zones industrielles, via leur stratégie de développement, d'aménagement et de marketing territorial, de favoriser l'émergence de synergies industrielles, en se basant sur les flux qui circulent localement et d'accompagner les prospects dans leur intégration au territoire.

BE CIRCLE s'adresse aussi aux opérateurs de réseaux (énergies, eaux, matières) concernant la diversification de leur approvisionnement, et la construction de scénarios d'extension suivant l'évolution du territoire.

Enfin BE CIRCLE accompagne les acteurs industriels avec l'identification de partenaires et de solutions œuvrant à la mise en place de synergies ou de mutualisations des moyens de transport multimodaux, en lien avec leur stratégie budgétaire et environnementale.

Partenaires :

- > Climate-KIC
- > Engie Lab
- > Arx IT
- > CNR
- > École polytechnique
- > Site industriel Infraseriv Hötst (Allemagne)
- > École Provdavis Hochschule (Allemagne)



Vincent DAON



04 74 86 83 80



311 Rue des Balmes, 38150 Salaise-sur-Sanne



secretariat@espace-inspira.fr

www.espace-inspira.fr

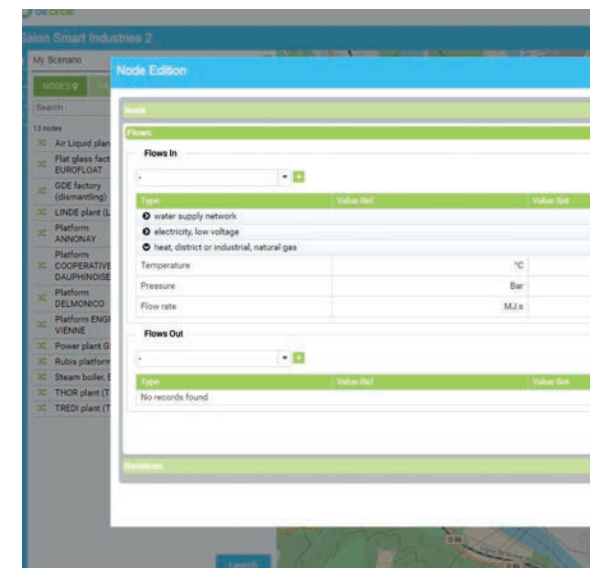
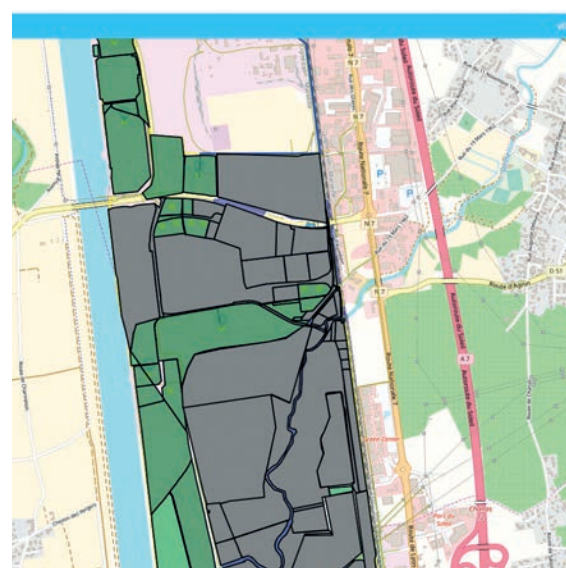

Un projet lauréat des Rencontres de l'Économie Circulaire en Auvergne-Rhône-Alpes

en partenariat



La Région
Auvergne-Rhône-Alpes